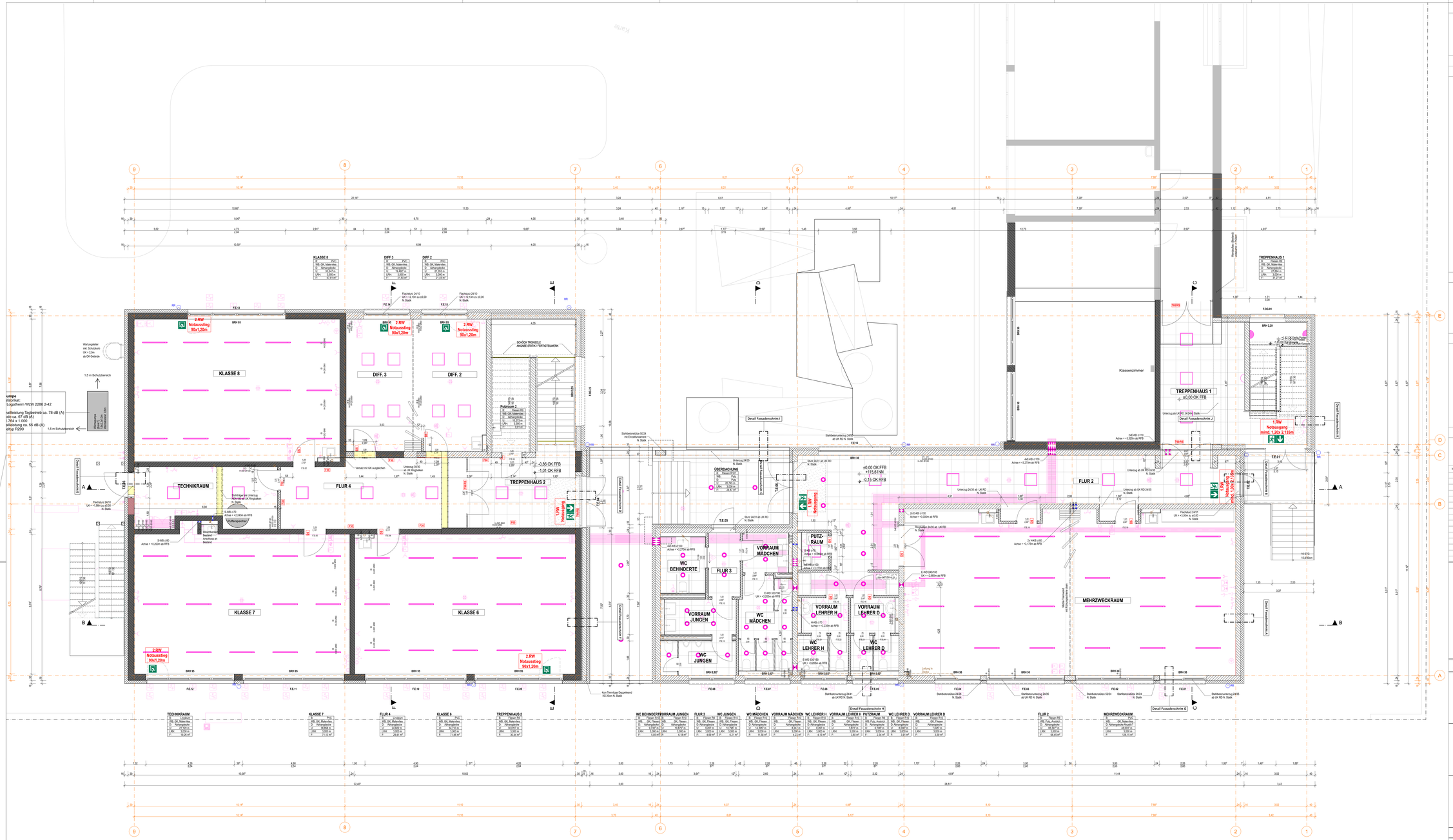

GRUNDRISS ERDGESCHOSS 1:50

HINWEISE

Alle Maße sind vom Auftragnehmer verantwortlich zu prüfen!

Alle Maße beziehen sich auf den bauseits festgelegten Meterriss!

Unklarheiten oder Widersprüche in Zeichnungen, zwischen Zeichnungen und Ausschreibungen, sowie zwischen Architektenplänen und Fachplanungen sind vor Ausführung mit dem Planverfasser zu klären!

Der Architektenplan ist nur im Zusammenhang mit den Statik- und Haustechnikplänen zu verwenden.
Vor den Betonierarbeiten sind die Bewehrungen von Statiker abnehmen zu lassen.

Alle Planunterlagen sind urheberrechtlich geschützt. Jede Weitergabe an Dritte, sowie Veröffentlichung und Vervielfältigung bedarf der schriftlichen Genehmigung des Planverfassers.

LEGENDE

SCHRAFFUREN / SYMBOLIK

Linien:

- Abbruch
- Grenze, Schnittführung, Achsen
- Baugrenze
- Abdichtung, Dampfsperre
- Leitung HLS

Durchbruch- und Schlitzsymbole:

DD	Deckendurchbruch	DD		DD
BD	Bodendurchbruch	BD	HLS	BD
WS	Wanderschlitz	WS	HLS	WS
WN	Wandnische	WN	HLS	WN
WD	Wanddurchbruch	WD	HLS	WD

Die statischen Angaben bei der Ausführung von Durchbrüchen und Schlitzen sind zu berücksichtigen!
Die angaben sind mit den HLS-Plänen abzustimmen; evtl. Unstimmigkeiten mit der örtlichen Bauleitung abzuklären!

Materialangaben:

- Beton unbewehrt
- Beton, bewehrt
- Beton, Halbfertigteil
- Beton, Fertigteil
- Spannbetonhohldielen
- Mauerwerk, HLZ
- Mauerwerk, KS
- Boden gewachsen
- Kies
- Splitt
- Bauteil extern
- Estrich
- Mörtel / Putz
- Holz
- Metall
- Gipskartonwand
- Mineralwolle / Weichfaserplatte
- Steinwolle WTH Schmelzpunkt >1000°C
- EPS-Dämmplatten
- Fassadendämmung
- Sockel-Perimeterdämmung

Brandschutz

- Wand/Decke F90, z.B. STB
- Wand/Decke F60 bzw. F-60-M, z.B. STB
- Wand/Decke F30, z.B. STB
- Tür feuerhemmend T30
- Tür hochfeuerhemmend T60
- Tür feuerbeständig T90
- Tür vollwandig, dicht- und selbstschließend
- Rauchschutztür feuerhemmend T30-RS
- Rauchschutztür hochfeuerhemmend T60-RS
- Bedienstelle Rauchabzug
- Rauchabzuggerät
- Rauchmelder

HÖHENANGABEN

Alle Brüstungshöhen (BRH) ab Oberkante Fertigfußboden (OK FFB)!
Alle Tür-und Fensteröffnungen ab Fertigfußboden (OK FFB)!

Höhen

- -0.30 Höhenkote Roh, Grundriss, bezogen auf ±0.00
- -0.30 Höhenkote Fertig, Grundriss, bezogen auf ±0.00
- -0.30 Höhenkote Roh, Schnitt, bezogen auf ±0.00
- -0.30 Höhenkote Fertig, Schnitt, bezogen auf ±0.00

TÜR-, FENSTERBEZEICHNUNGEN

F.E.1.1.01	Fenster Erdgeschoss Gebäude 1 Einheit 1 Fensternummer **01**
T.E.1.1.01	Innertür Erdgeschoss Gebäude 1 Einheit 1 Türnummer **01**
H1E.E.1.01	Hauseßtür Erdgeschoss Gebäude 1 Einheit 1 Hausnummer 01

- Haupflügel
- Nebenflügel

Index	Datum	Änderung	Gezeichnet
A	**09.09.2025**	Änderung der Bestandswand entlang Achse C und Bestandsaufnamend entlang Achse E; Änderung der Fensterölffnung im Treppenhaus 2 entlang Achse 7; Bestands Waschbecken in andere Nische versetzt; Unterzug und Träger (Statik) im Bestand ergänzt.	**oL**
B	**29.10.2025**	Änderung der Fensteraufteilung im Bestand	**oL**
C	**22.04.2026**	Ergänzung eines Fensters in Achse 9/E.D; Entfall der Türnischen der Klassenräume; Ergänzung der mobilen Trennwand	**oL**

N

AUSFÜHRUNGSPLANUNG

Bauvorhaben

Erweiterung Lina-Sommer-Grundschule Jockgrim

Schelmenwaldstraße 3
76751 Jockgrim

Flurstück: 992/221
Gemarkung: Jockgrim

Bauherr

Verbandsgemeinde Jockgrim vertr. d.
Verbandsbürgermeister Herr Karl Dieter Wünstel

Untere Buchstraße 22
76751 Jockgrim

Grundriss Erdgeschoss 1:50

Druckdatum:	12.08.26	Papierformat:	A0 - 1.189 / 0.841m
Dateipfad:	2404_05_GS Jockrim_6.pln	Gezeichnet:	sL / oL
Plannummer:	**01_1_3**	**Index:**	**c**